



โรงพยาบาลเมตตาประชารักษ์ (วัดไร่ขิง)

แนวทางการสนับสนุน

วิชาการและการบริการ

ตามนโยบายเด็กไทยสายตาดี

นพ.วรภัทร วงษ์สวัสดิ์ (รองผู้อำนวยการ)
พญ.อาภา พรเศรษฐ์ (หัวหน้าจักษุวิทยาตาเขและตาเด็ก)
โรงพยาบาลเมตตาประชารักษ์ (วัดไร่ขิง)

นางสาวราตรี ผลสาลี
ผู้ดูแลโครงการเด็กไทยสายตาดี



การสนับสนุน ด้านวิชาการ

Training Center



โรงพยาบาลเมตตาประชารักษ์ (วัดไร่ขิง)
กรมการแพทย์ กระทรวงสาธารณสุข

โครงการอบรมเชิงปฏิบัติการ เรื่องการคัดกรองสายตาเด็กนักเรียน

- จำนวน 3 รุ่น (แบ่งเป็นรอบ รอบละ ไม่เกิน 50 คน โดยดำเนินการตามมาตรการป้องกันโรคโควิด19)
 - รุ่นที่ 1 วันที่ 24 มีนาคม 2565
 - รุ่นที่ 2 วันที่ 31 มีนาคม 2565
 - รุ่นที่ 3 วันที่ 4 เมษายน 2565

วัตถุประสงค์

- เพื่อพัฒนาศักยภาพแก่ครู และบุคลากรสาธารณสุข ให้สามารถค้นหา คัดกรองภาวะสายตาผิดปกติในเด็กนักเรียน และส่งต่อเด็กสายตาผิดปกติ ให้เข้ารับการตรวจวินิจฉัยรักษากับจักษุแพทย์ได้อย่างถูกต้องตามระบบ

กลุ่มเป้าหมาย

- ครูประจำชั้นประถมศึกษาปีที่ 1 และครูอนามัยโรงเรียน
- บุคลากรสาธารณสุข ใน รพ.สต. /โรงพยาบาลชุมชน/สาธารณสุขอำเภอ/สาธารณสุขจังหวัดนครปฐม

*เขต 3 อำเภอ ได้แก่ อำเภอสามพราน อำเภอนครชัยศรี และ อำเภอพุทธมณฑล จ.นครปฐม

กำหนดการอบรม
การคัดกรองสายตาเด็กนักเรียน
จำนวน 3 รุ่น



ความรู้เรื่องโรคตาและความผิดปกติของตา
ที่พบบ่อยในเด็ก

การประเมินระดับสายตาในเด็ก

ระบบการคัดกรองและส่งต่อผู้ป่วยโรคตาเด็ก
ในจังหวัดนครปฐม

การบันทึกผลคัดกรองสายตาเด็กนักเรียน
ในระบบ Vision 2020 Thailand

ฝึกปฏิบัติการประเมิน
ระดับสายตาในเด็ก







การสนับสนุน ด้านวิชาการ

Training Center



โครงการอบรมเชิงปฏิบัติการ หลักสูตรการวัดแว่นสายตาในเด็ก

จำนวน 3 รุ่น รุ่นละ 30 คน

- รุ่นที่ 1 วันที่ 23-27 พฤษภาคม 2565
- รุ่นที่ 2 วันที่ 13-17 มิถุนายน 2565
- รุ่นที่ 3 วันที่ 20-24 มิถุนายน 2565

วัตถุประสงค์

- -เพื่อฝึกอบรมบุคลากรทางการแพทย์ให้สามารถวัดสายตาและสั่งแว่นสายตาในเด็ก

กลุ่มเป้าหมาย

- จักษุแพทย์, พยาบาลทางจักษุ, นักทัศนมาตร หรือบุคลากรทางสาธารณสุข
- ****ที่รับผิดชอบงานเด็กไทยสายตาดี**** ใน 13 เขตบริการสุขภาพทั่วประเทศ





รายงานผลการสั่งแว่นสายตาเด็กนักเรียน ผ่านโปรแกรม Vision2020
 จำแนกตามประเภทค่าสายตา ระดับความรุนแรง ตามเขตบริการสุขภาพ

ระหว่างวันที่ 1 ม.ค.2565 – 25 ก.พ. 2565
 จำแนกตามเขตสุขภาพและประเภทของค่าสายตา

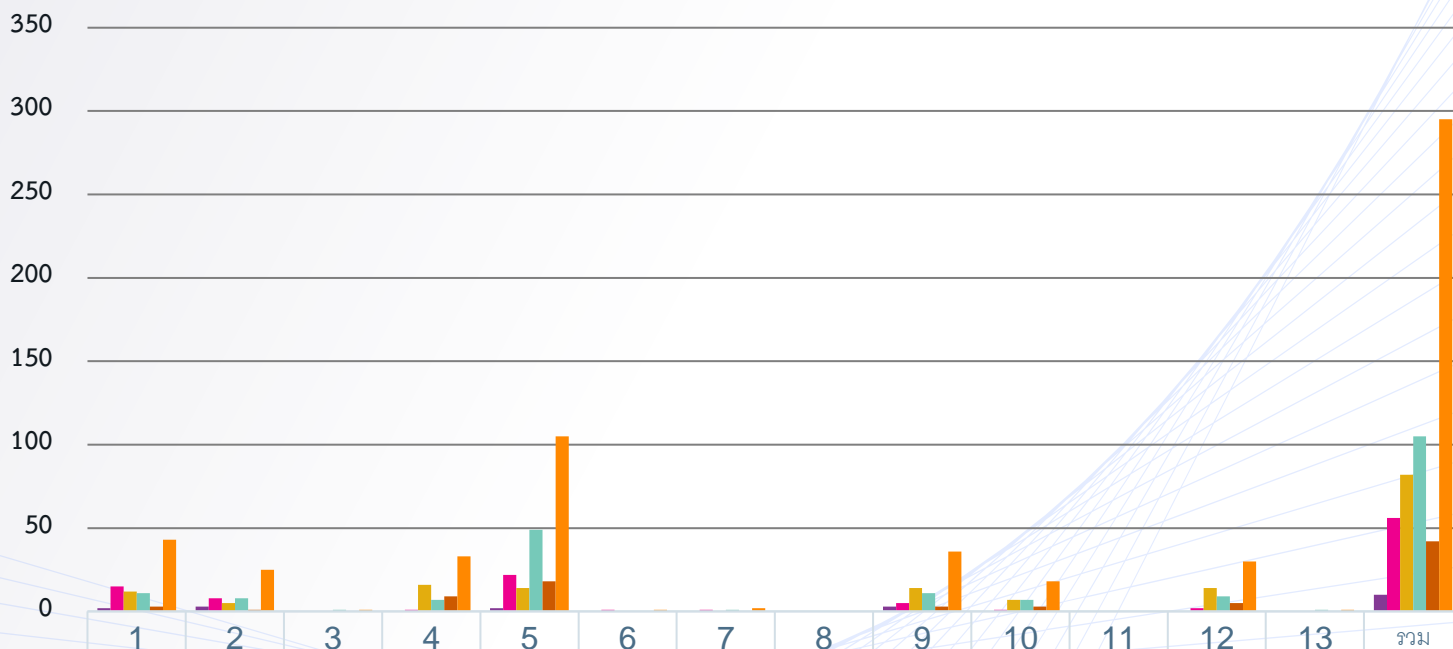

	1	2	3	4	5	6	7	8	9	10	11	12	13	รวม
■ สายตาวาว	2	3	0	0	2	0	0	0	3	0	0	0	0	10
■ สายตาวาว+เอียง	15	8	0	1	22	1	1	0	5	1	0	2	0	56
■ สายตาสั้น	12	5	0	16	14	0	0	0	14	7	0	14	0	82
■ สายตาสั้น+เอียง	11	8	1	7	49	0	1	0	11	7	0	9	1	105
■ สายตาเอียง	3	1	0	9	18	0	0	0	3	3	0	5	0	42
■ รวม	43	25	1	33	105	1	2	0	36	18	0	30	1	295

การสนับสนุน ด้านการบริการ

Service Center



ด้านการบริการ

ตรวจวินิจฉัยและแก้ไขปัญหายาสายตาเด็กนักเรียน
ในโรงเรียนจังหวัดนครปฐม 3 อำเภอ

- อ.สามพราน
- อ.นครชัยศรี
- อ.พุทธมณฑล

□ รวมประมาณ 97 แห่ง

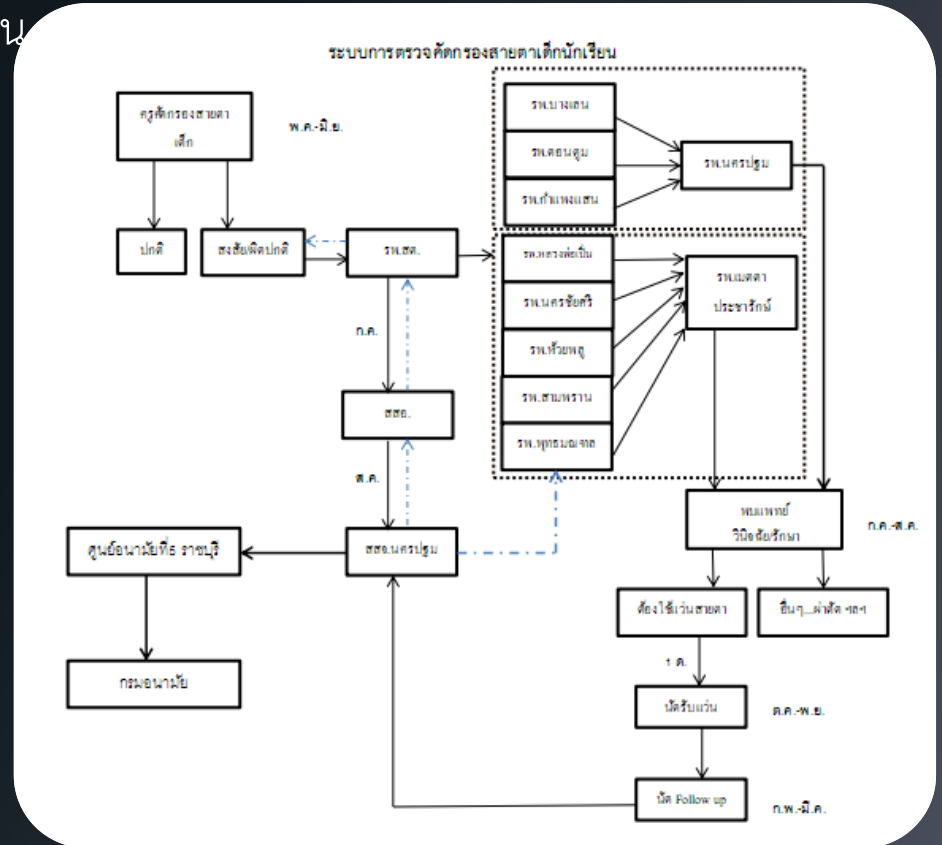

การตรวจสายตาเด็กนักเรียน ในโรงเรียนเขตกรุงเทพมหานคร กทม.

การจับคู่หน่วยบริการและสถานศึกษาในพื้นที่ (update 9 ก.พ.65)

กลุ่มเขต	เขต	ศบส.	โรงพยาบาล	โรงเรียนทั้งหมด	โรงเรียน สังกัด กทม.*	นักเรียน ป.1*
กรุงเทพกลาง	9 เขต	12 แห่ง	<ul style="list-style-type: none"> โรงพยาบาลรามาริบัติ โรงพยาบาลราชวิถี โรงพยาบาลพระมงกุฎเกล้า สถาบันสุขภาพเด็กแห่งชาติมหาราชินี 	133 แห่ง	41 แห่ง	1,180 คน
กรุงเทพใต้	10 เขต	16 แห่ง	<ul style="list-style-type: none"> โรงพยาบาลเลิดสิน โรงพยาบาลเทียนฟ้ามูลนิธิ โรงพยาบาลพระมงกุฎเกล้า โรงพยาบาลกลาง 	143 แห่ง	58 แห่ง	3,126 คน
กรุงเทพเหนือ	7 เขต	9 แห่ง	<ul style="list-style-type: none"> โรงพยาบาลภูมิพลอดุลยเดช โรงพยาบาลธรรมศาสตร์เฉลิมพระเกียรติ 	99 แห่ง	46 แห่ง	5,029 คน
กรุงเทพตะวันออก	9 เขต	12 แห่ง	<ul style="list-style-type: none"> โรงพยาบาลนพรัตนราชธานี 	200 แห่ง	131 แห่ง	9,550 คน
กรุงเทพมหานคร	8 เขต	10 แห่ง	<ul style="list-style-type: none"> โรงพยาบาลเมตตาประชารักษ์ 	154 แห่ง	91 แห่ง	2,996 คน
กรุงเทพมหานคร	7 เขต	10 แห่ง	<ul style="list-style-type: none"> โรงพยาบาลหลวงพ่อบุญศรี ๓๒๓ อ.ต.จ. อ.ต.จ. โรงพยาบาลจักษุบ้านแพ้ว 	128 แห่ง	70 แห่ง	6,194 คน

*ที่มา : รายงานสถิติการศึกษา ปีการศึกษา 2564 ของโรงเรียนสังกัดกรุงเทพมหานคร

Mobile refraction unit

System diagram

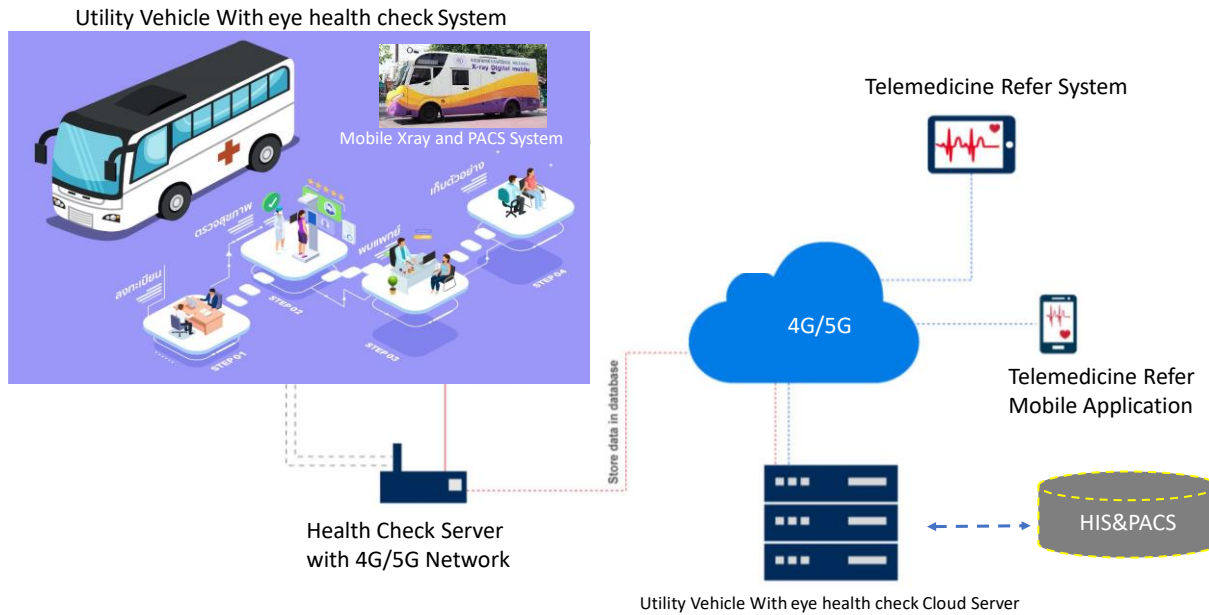

วัตถุประสงค์

1. เพื่อพัฒนารูปแบบการจัดบริการเชิงรุกแก่ประชาชน
2. เพิ่มโอกาสให้ประชาชนสามารถเข้าถึงบริการตรวจโรคทางตา
3. เพื่อสนับสนุนนโยบายกรมการแพทย์ กระทรวงสาธารณสุข

กลุ่มเป้าหมาย

1. บุคลากรในหน่วยงานราชการและรัฐวิสาหกิจ
2. พนักงานบริษัท
3. เด็กนักเรียนในโรงเรียน จังหวัดนครปฐม เขตบริการสุขภาพที่ 5 และในโรงเรียนภาครัฐ สังกัด กทม.

โครงการอบรมอื่นๆ

เวชปฏิบัติทางตา ร่วมกับ รพ.รามธิบดี

เวชปฏิบัติทางตา ร่วมกับ วพบ.จักรีรัช

หลักสูตรผ่าตัดทางจักษุ (ต้อกระจก, จอตา)

พยาบาลจอตาและน้ำวุ้นตา

การพยาบาลโรคเปลือกตา

Thank you

